COMMUNIQUÉ DE PRESSE

Allée royale de Villepreux
Avec le Printemps un espace partagé entre promeneurs et agriculteurs

La communauté d'agglomération de Versailles Grand Parc vient de remettre en état le chemin rural reliant Saint-Cyr à Villepreux dernier vestige de la magnifique allée royale totalement disparue au XIXe siècle, sis au milieu d'un beau paysage agricole, riche de grandes fermes patrimoniales et de villages pittoresques.

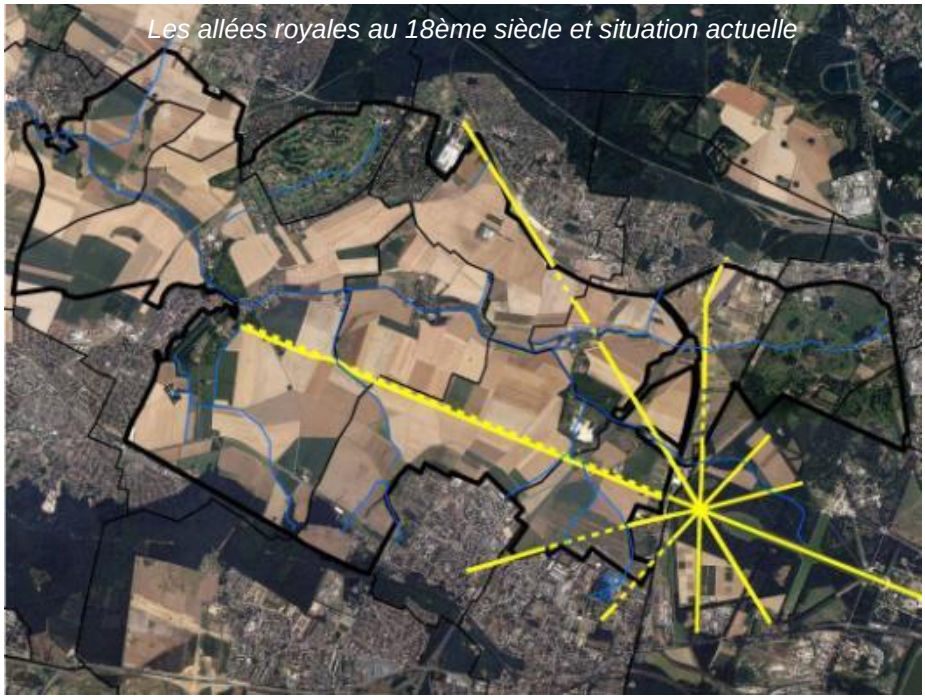

Allée royale de Villepreux, seule allée maintenue en chemin rural dans la Plaine. Son emprise est diminuée, les alignements d'arbres ont disparu.

Limites du site classé

Ce chemin est une voie privilégiée pour traverser cette plaine agricole unique à seulement 15 km de Paris, et pour relier le Château à la plaine et aux communes rurales.

6 avenue de Paris - CS10922 – 78009 Versailles cedex / Tél. : +33 (0)1 39 66 30 00 / Fax : +33 (0)1 39 66 30 01
communication.vgp@agglovgp.fr / www.versaillesgrandparc.fr

Aussi avec le printemps les sorties des tracteurs comme des promeneurs vont se multiplier. Le partage de cette voie implique un respect mutuel. Les champs sont notamment un espace privé. Avec un peu de chance, les promeneurs observeront dans la plaine des lièvres ou des perdreaux que les agriculteurs tentent de faire revenir en plantant des bosquets qui leur servent de refuge. Mais attention aux chiens qui doivent être tenus en laisse pendant les périodes de nidification.

A l'occasion de cette restauration le choix a été fait, par les acteurs impliqués dans ce projet d'en faire une voie unique, partagée par tous les usagers **EN PREMIER LIEU LES AGRICULTEURS QUI PRODUISENT ET ENTRETIENNENT CE MAGNIFIQUE TERRITOIRE ET EGALEMENT LES** cavaliers, cyclistes, randonneurs. La qualité de l'environnement rural et les paysages de la plaine sont un patrimoine commun. A cet effet l'Association patrimoniale de la Plaine de Versailles met en relation les agriculteurs qui produisent les paysages et les produits agricoles, les communes qui érigent les règles d'urbanisme, et les usagers et associations locales historiques ou environnementales. Tous ont intérêt à se connaître, à apprendre les uns des autres.

Rappelons que le projet de restauration de l'allée royale de Villepreux lancé par la communauté d'agglomération de Versailles Grand Parc va permettre de restituer une partie de ce que Louis XIV avait créé.

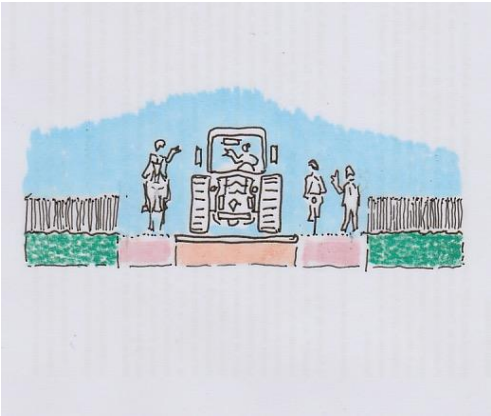

En effet au 17ème siècle, 9 axes rayonnaient à partir de l'Etoile Royale dans le Petit Parc du château de Versailles : 4 axes vers l'Est dans le Petit Parc, et 5 axes vers l'Ouest dans le Grand Parc. Ce rayonnement en étoile est le seul de ce type en milieu agricole (les allées en étoiles sont plus fréquentes en milieu forestier, urbain ou autour des villages). Après la Révolution, seule l'Allée de Villepreux a subsisté jusqu'au 19éme siècle. Elle est aussi la plus importante et la plus emblématique, située dans la perspective de la chambre du roi, sur 5 km de long et 97m de large, bordée de chaque côté de deux alignements d'ormes.

Relations médias
Echos de villes - Sophie Prévost
sprevost@echosdevilles.com - 06.22.93.12.92

Carole Beauchet
Directrice de la communication
carole.beauchet@agglovgp.fr - 01.39.66.30.05